

Sechskantmuttern A2

Hexagon nuts

Ecrous à six pans

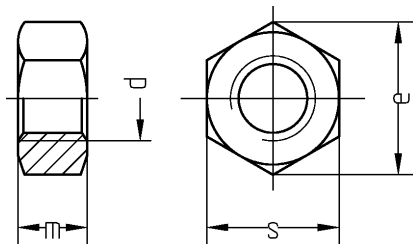

DIN 934 DIN-EN-ISO 4032

d	M 2	M 2,5	M 3	M 4	M 5	M 6	M 8	M 10	M 12	M 14	M 16	M 18	M 20	M 22	M 24	M 27
	M 30	M 33	M 36	M 39	M 42	M 45	M 48	M 52								
m	1,6	2	2,4	3,2	4	5	6,5	8	10	11	13	15	16	18	19	22
	24	26	29	31	34	36	38	42								
e	4,32	5,45	6,01	7,66	8,79	11,05	14,38	18,90	21,10	24,49	26,75	29,56	32,95	35,03	39,55	45,20
	50,85	55,37	60,79	66,44	71,3	76,95	82,6	88,25								
s	4	5	5,5	7	8	10	13	17	19	22	24	27	30	32	36	41
	46	50	55	60	65	70	75	80								

WGR 3366 000

d mm	Inhalt Stck	VE	€ 100 Stck
M 2	1000	01	1,39
M 2,5	1000	01	1,39
M 3	1000	01	1,45
M 3	100	02	1,82
M 4	1000	01	1,82
M 4	100	02	2,18
M 5	1000	01	2,28
M 5	100	02	3,03
M 6	1000	01	3,39
M 6	100	02	4,78
M 8	1000	01	8,17
M 8	100	02	10,17
M 10	500	01	18,06
M 10	100	02	21,50
M 12	500	01	26,33
M 12	50	02	31,49

d mm	Inhalt Stck	VE	€ 100 Stck
M 14	200	01	46,02
M 16	200	01	50,67
M 16	25	02	58,07
M 18	100	01	88,41
M 20	100	01	96,94
M 22	50	01	119,90
M 24	50	01	184,17
M 27	25	01	504,13
M 30	25	01	581,33
M 33	10	01	847,78
M 36	10	01	935,71
M 39	10	01	1453,33
M 42	10	01	1951,40
M 45	5	01	2422,22
M 48	5	01	2901,82
M 52	5	01	3973,05

Sechskantmuttern Feingewinde A2

Hexagon nuts, fine pitch thread

Écrous à six pans pas de vis fin

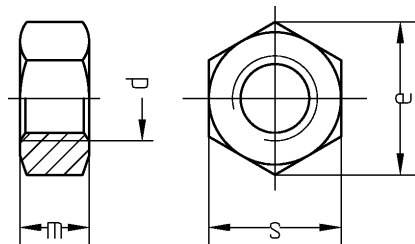

DIN 934 DIN-EN-ISO 8673

d	M 8x1	M 10x1	M 12x1,5	M 14x1,5	M 16x1,5	M 18x1,5	M 20x1,5	M 22x1,5	M 24x1,5
	M 27x1,5	M 30x1,5							
Höhe m max.	6,5	8	10	11	13	15	16	18	19
	22	24							
Schlüsselweite	13	17	19	22	24	27	30	32	36
	41	46							

WGR 3368 000

d	st	Inhalt	€
mm	mm	Stck	100 Stck
M 8	1,00	500	27,78
M 10	1,00	200	31,67
M 12	1,50	100	42,61
M 14	1,50	100	81,50
M 16	1,50	100	88,89
M 18	1,50	100	105,33

d	st	Inhalt	€
mm	mm	Stck	100 Stck
M 20	1,50	100	216,67
M 22	1,50	50	305,33
M 24	1,50	50	411,89
M 27	1,50	25	518,44
M 30	1,50	25	721,67

Sechskantmuttern A4

Hexagon nuts

Ecrous à six pans

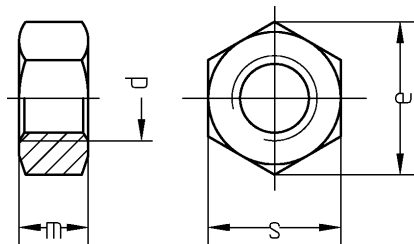

DIN 934 DIN-EN-ISO 4032

d	M 2	M 2,5	M 3	M 4	M 5	M 6	M 8	M 10	M 12	M 14	M 16	M 18	M 20	M 22	M 24	M 27
m	1,6	2	2,4	3,2	4	5	6,5	8	10	11	13	15	16	18	19	22
e	4,32	5,45	6,01	7,66	8,79	11,05	14,38	18,90	21,10	24,49	26,75	29,56	32,95	35,05	39,55	45,20
s	4	5	5,5	7	8	10	13	17	19	22	24	27	30	32	36	41
	24	26	29													
	50,85	55,37	60,79													

WGR 3606 000

d	Inhalt	€
mm	Stck	100 Stck
M 2	1000	1,61
M 2,5	1000	1,89
M 3	1000	2,17
M 4	1000	2,44
M 5	1000	3,06
M 6	1000	6,50
M 8	1000	14,06
M 10	500	31,06
M 12	500	43,00
M 14	200	47,22

d	Inhalt	€
mm	Stck	100 Stck
M 16	200	82,39
M 18	100	87,06
M 20	100	148,67
M 22	50	173,28
M 24	50	302,44
M 27	25	499,78
M 30	25	527,78
M 33	10	838,89
M 36	10	1096,95